

Aymes Medical

559 Steven Court

Newmarket, ON L3Y 6Z3

Téléphone: 1-800-590-1281

Patient: Phormity, Dee
Date de naissance: 04-Apr-1944
Âge: 61.3 ans
Taille / Poids: 162.6 cm 65.3 kg
Sexe / Ethnicité: Femme Blanc
ID du patient: 7293492
Médecin référent: Dr. Beckpine
Mesuré: 05-Aug-2005 11:47:52 AM (9.30)
Analysé: 29-Apr-2020 12:36:43 PM (18 [SP 1])

LVA géométrie du rachis

Plaques d'extrémité	Angles de Cobb (degrés)
T8 - T7	7.05 °
T10 - T9	8.50 °
T12 - T11	6.55 °
L2 - L1	2.51 °
L4 - L3	10.25 °

Commentaires :

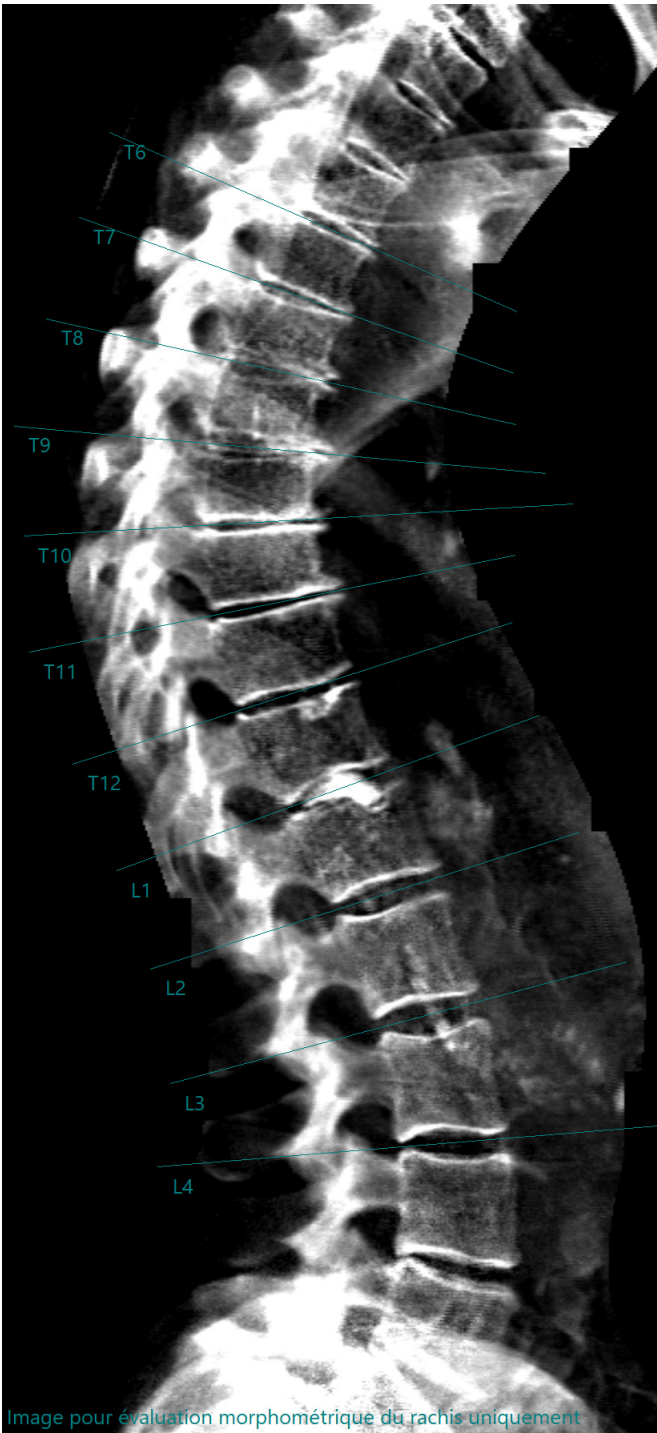

Image pour évaluation morphométrique du rachis uniquement

Date de création : 29-Apr-2020 12:54:37 PM 18 [SP 1]; Nom de fichier : phormd.mem; LVA; 100,2.50:22.22:27.0 0.00:17.92 0.60x0.25 19.4:%Gras=4.0%; 0.00:0.00 0.00:0.00; Mode de balayage : Standard; 329.0 µGy; 22.45 cGy*cm²