

Patient:	Janeway, Katherine			Médecin référent:	EMH
Date de naissance:	02-Jun-1952	Âge:	67.8 ans	ID du patient:	283748
Taille:	165.1 cm	Poids:	59.0 kg	Mesuré:	09-Apr-2020 4:07:07 PM (18 [SP 1])
Sexe:	Femme	Ethnicité:	Blanc	Analysé:	09-Apr-2020 4:07:09 PM (18 [SP 1])

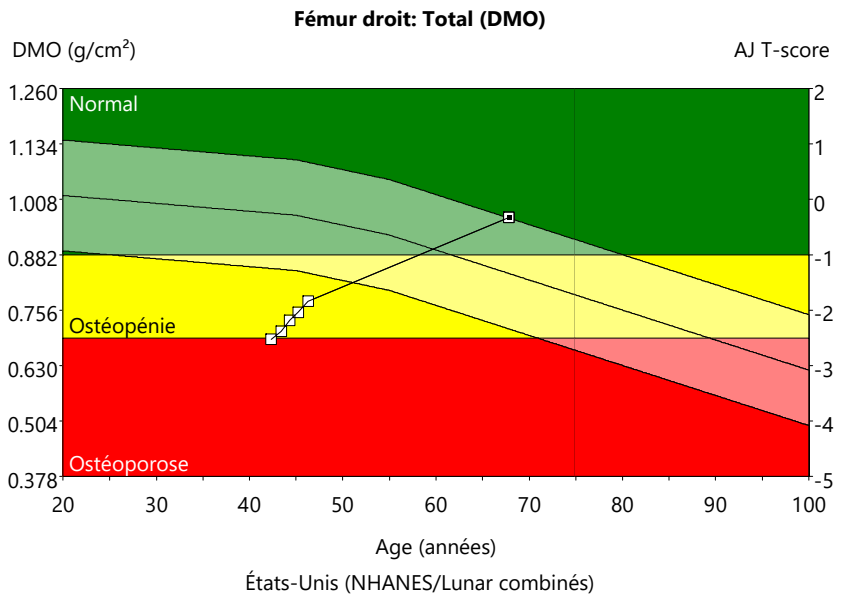

Région	DMO (g/cm ²)	Jeune Adulte (%)	T-score	Âge-Égal (%)	Z-score	CMO (g)	Surface (cm ²)
Total	0.967	96	-0.3	115	1.0	26.83	27.74
4.17	1.006	97	-0.2	123	1.4	4.19	4.17
27.74	0.967	96	-0.3	115	1.0	26.83	27.74
2.08	0.801	97	-0.2	125	1.3	1.67	2.08
2.09	1.212	-	-	-	-	2.53	2.09
1.93	0.756	83	-1.2	118	0.9	1.46	1.93
10.58	0.725	85	-1.1	103	0.2	7.67	10.58
13.00	1.151	-	-	-	-	14.96	13.00

Tendance: Total				Surface Changement vs. précédent		DMO Changement vs. précédent			DMO Changement vs. initial			Importé
Date de l'acquisition	Âge (years)	DMO (g/cm ²)	Surface (cm ²)	(cm ²)	(%)	(g/cm ²)	(%)	Changement Significatif	(g/cm ²)	(%)	Changement Significatif	Indicateur
09-Apr-2020	67.8	0.967	27.74	0.0	0.00	0.000	0.0		0.277	40.1	*	
09-Apr-2020	67.8	0.967	27.74	-19.5	-6.74	0.191	24.6	*	0.277	40.1	*	
01-Oct-1998	46.3	0.776	34.48	0.0	0.00	0.025	3.3		0.086	12.5	*	
15-Sep-1997	45.2	0.751	34.48	0.0	0.00	0.018	2.5		0.061	8.8	*	
24-Oct-1996	44.3	0.733	34.48	0.0	0.00	0.026	3.7		0.043	6.2	*	
06-Nov-1995	43.4	0.707	34.48	0.0	0.00	0.017	2.5		0.017	2.5		
11-Oct-1994	42.3	0.690	34.48	-	-	-	-		initial	initial		

(*) Indique un changement significatif par rapport à l'intervalle de confiance de 95%. (LSC = 0.033 g/cm² pour Fémur droit Total DMO); Statistiquement, 68% des balayages répétés sont à ±1DS (± 0.012 g/cm² pour Fémur droit Total DMO); États-Unis (combinaison de NHANES (âges 20-30) / Lunar (âges 20-40)) Fémur, Female Population de référence (v113); Ajusté pour l'Age, Sexe; Organisation mondiale de la santé - Définition de l'ostéoporose et Ostéopénie pour les femmes de type caucasien : normal = T-Score supérieur ou égal à -1.0 SD ; Ostéopénie = T-Score compris entre -1.0 et -2.5 SD ; ostéoporose = T-Score inférieur ou égal à -2.5 SD (les définitions de l'OMS ne s'appliquent que si le T-Score est défini à partir d'une base de données de jeunes femmes de type caucasien en bonne santé).
Date de création : 14-Apr-2020 4:01:24 PM 18 [SP 1]; Nom de fichier : janewk_pje8q001.mef; Fémur droit; 100,2.50:50.00:6.0 0.00:11.40 0.30x0.25 15.3:%Gras=19.0%; 0.00:0.00 0.00:0.00; Angle du col (degré)= 55; Mode de balayage : Standard; 146.0 µGy; 2.70 cGy*cm²